

RELATÓRIO FOTOGRÁFICO 5ª MEDIÇÃO – REFORMA E AMPLIAÇÃO DA ESCOLA MARCOLINO FRANCISCO XAVIER, no Município de SantaLuz - BA.

DATA	MUNICÍPIO	EMPREENHIMENTO
31/10/2023	Santaluz-Ba	Reforma e Ampliação da Escola Marcolino Francisco Xavier

FOTO 01 - KIT DE PORTA-PRONTA DE MADEIRA EM ACABAMENTO MELAMÍNICO BRANCO, FOLHA LEVE OU MÉDIA, 90X210, EXCLUSIVE FECHADURA, FIXAÇÃO COM PREENCHIMENTO TOTAL DE ESPUMA EXPANSIVA - FORNECIMENTO E INSTALAÇÃO. AF_12/2019



FOTO 02 - KIT DE PORTA-PRONTA DE MADEIRA EM ACABAMENTO MELAMÍNICO BRANCO, FOLHA LEVE OU MÉDIA, 80X210CM, EXCLUSIVE FECHADURA, FIXAÇÃO COM PREENCHIMENTO PARCIAL DE ESPUMA EXPANSIVA - FORNECIMENTO E INSTALAÇÃO. AF_12/2019



Tony Felix Almeida
 Engenheiro
 CREBA 0321 7.3

DANIELA
 Engenheira
 CREBA 0321 7.3

DATA	MUNICÍPIO	EMPREENDIMENTO
31/10/2023	Santaluz-Ba	Reforma e Ampliação da Escola Marcolino Francisco Xavier

FOTO 03 - FECHADURA DE EMBUTIR PARA PORTAS INTERNAS, COMPLETA, ACABAMENTO PADRÃO MÉDIO, COM EXECUÇÃO DE FURO - FORNECIMENTO E INSTALAÇÃO. AF_12/2019



FOTO 04 - TRAMA DE MADEIRA COMPOSTA POR RIPAS, CAIBROS E TERÇAS PARA TELHADOS DE MAIS QUE 2 ÁGUAS PARA TELHA CERÂMICA CAPA-CANAL, INCLUSO TRANSPORTE VERTICAL. AF_07/2019



Tony Felix Andréia
Engenheiro Civil
CREA-BA: 052.058.677.8

DAMILEX
CREA-BA: 052.058.677.8
CREA-BA: 052.058.677.8

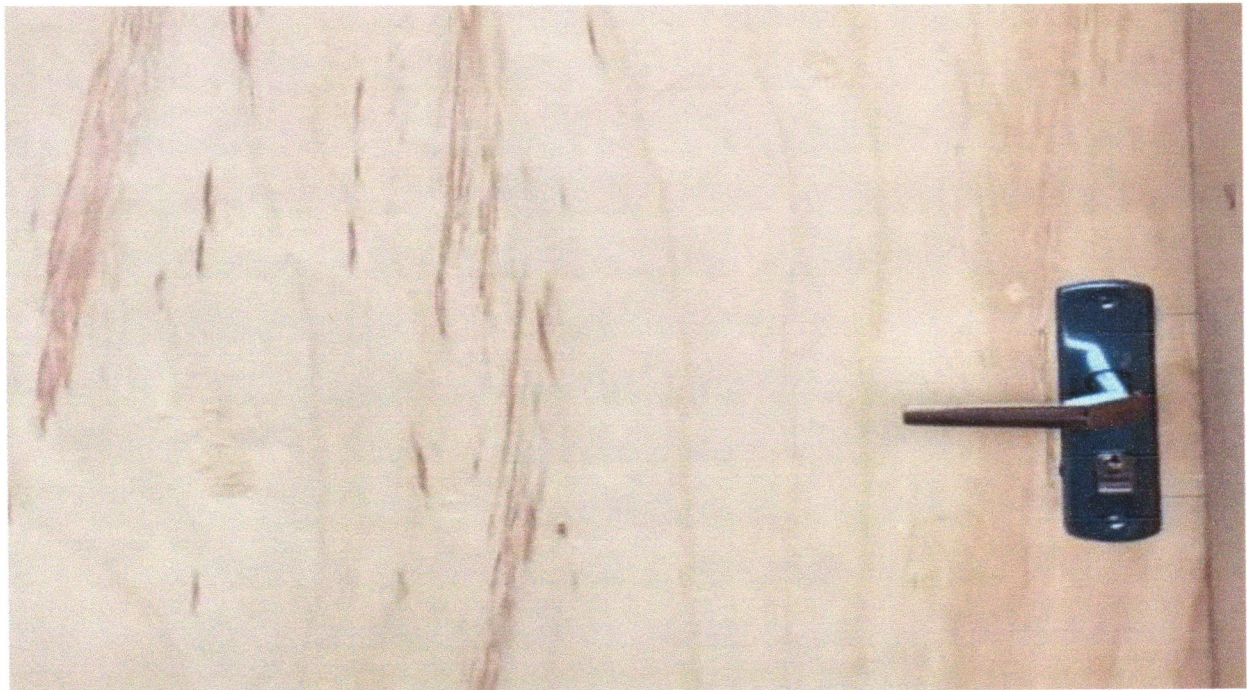
DATA	MUNICÍPIO	EMPREENDIMENTO
31/10/2023	Santaluz-Ba	Reforma e Ampliação da Escola Marcolino Francisco Xavier

FOTO 05 - TRAMA DE MADEIRA COMPOSTA POR RIPAS, CAIBROS E TERÇAS PARA TELHADOS DE MAIS QUE 2 ÁGUAS PARA TELHA CERÂMICA CAPA-CANAL, INCLUSO TRANSPORTE VERTICAL. AF_07/2019



FOTO 06 - TRAMA DE MADEIRA COMPOSTA POR RIPAS, CAIBROS E TERÇAS PARA TELHADOS DE MAIS QUE 2 ÁGUAS PARA TELHA CERÂMICA CAPA-CANAL, INCLUSO TRANSPORTE VERTICAL. AF_07/2019



Tony *for* Andrédo
Engenheiro Civil
CREA-BA. 052.089.677.8

[Handwritten signature]
Márcio Antônio de Jesus
20/07/24 08:34:03

DATA	MUNICÍPIO	EMPREENDIMENTO
31/10/2023	Santaluz-Ba	Reforma e Ampliação da Escola Marcolino Francisco Xavier

FOTO 07 – TRAMA DE MADEIRA COMPOSTA POR RIPAS, CAIBROS E TERÇAS PARA TELHADOS DE MAIS QUE 2 ÁGUAS PARA TELHA CERÂMICA CAPA-CANAL, INCLUSO TRANSPORTE VERTICAL. AF_07/2019



FOTO 08 - TELHAMENTO COM TELHA CERÂMICA DE ENCAIXE, TIPO ROMANA, COM ATÉ 2 ÁGUAS, INCLUSO TRANSPORTE VERTICAL. AF_07/2019 TELHAMENTO COM TELHA CERÂMICA DE ENCAIXE, TIPO ROMANA, COM ATÉ 2 ÁGUAS, INCLUSO TRANSPORTE VERTICAL. AF_07/2019



Tony Felix Andrade

 CRECA 032.0-3.577.8

 Nº2 2023/2023
 Nº2 2023/2023
 Nº2 24/01/2023

DATA	MUNICÍPIO	EMPREENDIMENTO
31/10/2023	Santaluz-Ba	Reforma e Ampliação da Escola Marcolino Francisco Xavier

FOTO 09 - TELHAMENTO COM TELHA CERÂMICA DE ENCAIXE, TIPO ROMANA, COM ATÉ 2 ÁGUAS, INCLUSO TRANSPORTE VERTICAL. AF_07/2019 TELHAMENTO COM TELHA CERÂMICA DE ENCAIXE, TIPO ROMANA, COM ATÉ 2 ÁGUAS, INCLUSO TRANSPORTE VERTICAL. AF_07/2019



FOTO 10 - MASSA ÚNICA, PARA RECEBIMENTO DE PINTURA OU CERÂMICA, ARGAMASSA INDUSTRIALIZADA, PREPARO MECÂNICO, APLICADO COM EQUIPAMENTO DE MISTURA E PROJEÇÃO DE 1,5 M3/H EM FACES INTERNAS DE PAREDES, ESPESSURA DE 5MM, SEM EXECUÇÃO DE TALISCAS. AF_06/2014



DATA	MUNICÍPIO	EMPREENDIMENTO
31/10/2023	Santaluz-Ba	Reforma e Ampliação da Escola Marcolino Francisco Xavier

FOTO 11 - MASSA ÚNICA, PARA RECEBIMENTO DE PINTURA OU CERÂMICA, ARGAMASSA INDUSTRIALIZADA, PREPARO MECÂNICO, APLICADO COM EQUIPAMENTO DE MISTURA E PROJEÇÃO DE 1,5 M3/H EM FACES INTERNAS DE PAREDES, ESPESSURA DE 5MM, SEM EXECUÇÃO DE TALISCAS. AF_06/2014



FOTO 12 - REVESTIMENTO CERÂMICO PARA PISO OU PAREDE, 43 X 43 CM, ARIELLE, LINHA RIVIERA, COR BRANCA, OU SIMILAR, PEI-4, APLICADO COM ARGAMASSA INDUSTRIALIZADA AC-II, REJUNTADO, EXCLUSIVE REGULARIZAÇÃO DE BASE OU EMBOÇO



DATA	MUNICÍPIO	EMPREENDIMENTO
31/10/2023	Santaluz-Ba	Reforma e Ampliação da Escola Marcolino Francisco Xavier

FOTO 13 - REVESTIMENTO CERÂMICO PARA PISO OU PAREDE, 43 X 43 CM, ARIELLE, LINHA RIVIERA, COR BRANCA, OU SIMILAR, PEI-4, APLICADO COM ARGAMASSA INDUSTRIALIZADA AC-II, REJUNTADO, EXCLUSIVE REGULARIZAÇÃO DE BASE OU EMBOÇO



FOTO 14 - PREPARO DE SUPERFÍCIE COM LIXAMENTO DE PAREDES E TETOS



Tony Felix Andrade
44
Licenciado em Civil
CREA-BA: 052.078.377.8

SANTALUZ - BA
MUNICÍPIO DE SANTALUZ - BA
CNPJ: 24.839.340/0001-08

DATA	MUNICÍPIO	EMPREENDIMENTO
31/10/2023	Santaluz-Ba	Reforma e Ampliação da Escola Marcolino Francisco Xavier

FOTO 15 - APLICAÇÃO MANUAL DE FUNDO SELADOR ACRÍLICO EM PAREDES EXTERNAS DE CASAS. AF_06/2014" "APLICAÇÃO MANUAL DE FUNDO SELADOR ACRÍLICO EM PAREDES EXTERNAS DE CASAS. AF_06/2014



FOTO 16 - APLICAÇÃO MANUAL DE FUNDO SELADOR ACRÍLICO EM PAREDES EXTERNAS DE CASAS. AF_06/2014" "APLICAÇÃO MANUAL DE FUNDO SELADOR ACRÍLICO EM PAREDES EXTERNAS DE CASAS. AF_06/2014



DATA	MUNICÍPIO	EMPREENDIMENTO
31/10/2023	Santaluz-Ba	Reforma e Ampliação da Escola Marcolino Francisco Xavier

FOTO 19 - LAJE PRÉ-FABRICADA TRELIÇADA COM VIGOTA DUPLA PARA PISO, INTEREIXO 38CM, H=12CM, ENCHIMENTO EM BLOCO CERÂMICO H=8CM, INCLUSIVE ESCORAMENTO EM MADEIRA E CAPEAMENTO 4CM



FOTO 20 - LAJE PRÉ-FABRICADA TRELIÇADA COM VIGOTA DUPLA PARA PISO, INTEREIXO 38CM, H=12CM, ENCHIMENTO EM BLOCO CERÂMICO H=8CM, INCLUSIVE ESCORAMENTO EM MADEIRA E CAPEAMENTO 4CM

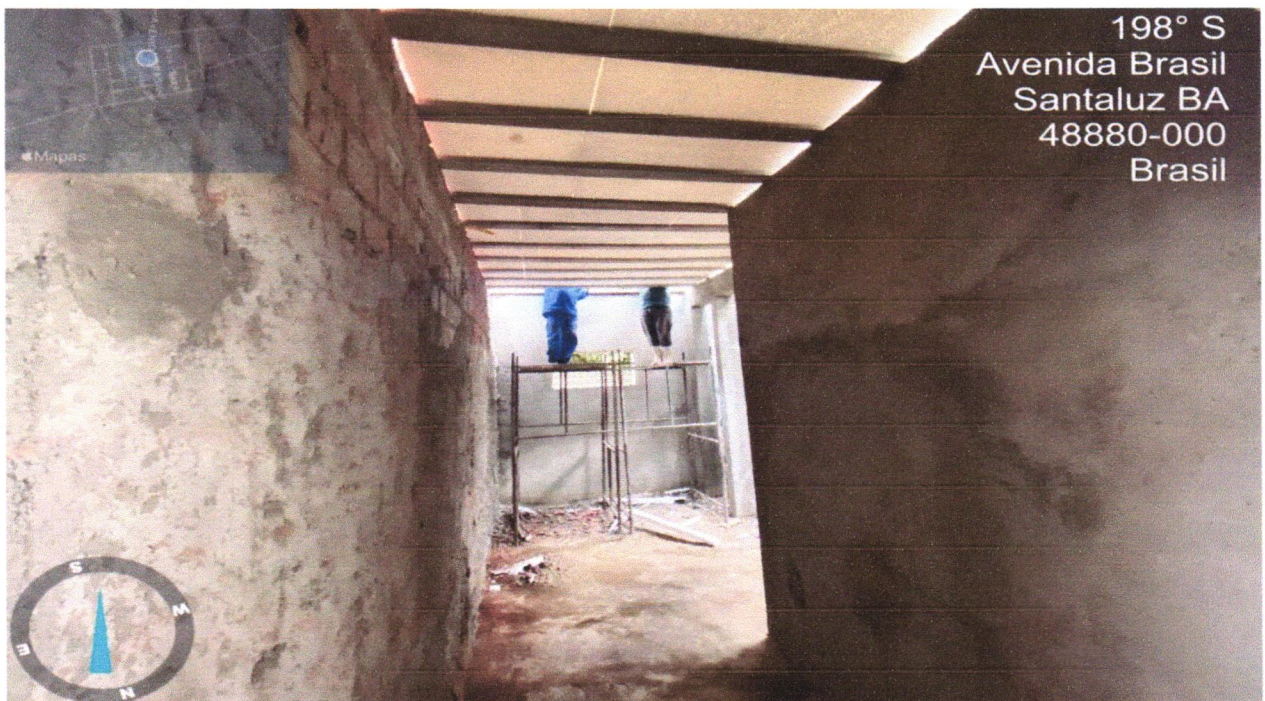

Tony Félix Andrade
Engenheiro Civil
CREA-BA: 052.088.677.8

Carla S. S. Costa
Engenheira Civil
CREA-BA: 052.088.677.8

DATA	MUNICÍPIO	EMPREENDIMENTO
31/10/2023	Santaluz-Ba	Reforma e Ampliação da Escola Marcolino Francisco Xavier

FOTO 21 - LAJE PRÉ-FABRICADA TRELIÇADA COM VIGOTA DUPLA PARA PISO, INTEREIXO 38CM, H=12CM, ENCHIMENTO EM BLOCO CERÂMICO H=8CM, INCLUSIVE ESCORAMENTO EM MADEIRA E CAPEAMENTO 4CM



FOTO 22 - ATERRO MANUAL DE VALAS COM AREIA PARA ATERRO E COMPACTAÇÃO MECANIZADA. AF_05/2016"



Tony Felipe André
Engenheiro Civil
CREA-BA: 0521/20177-8

Engenheiro Civil
CPF: 24.091.841/00-02

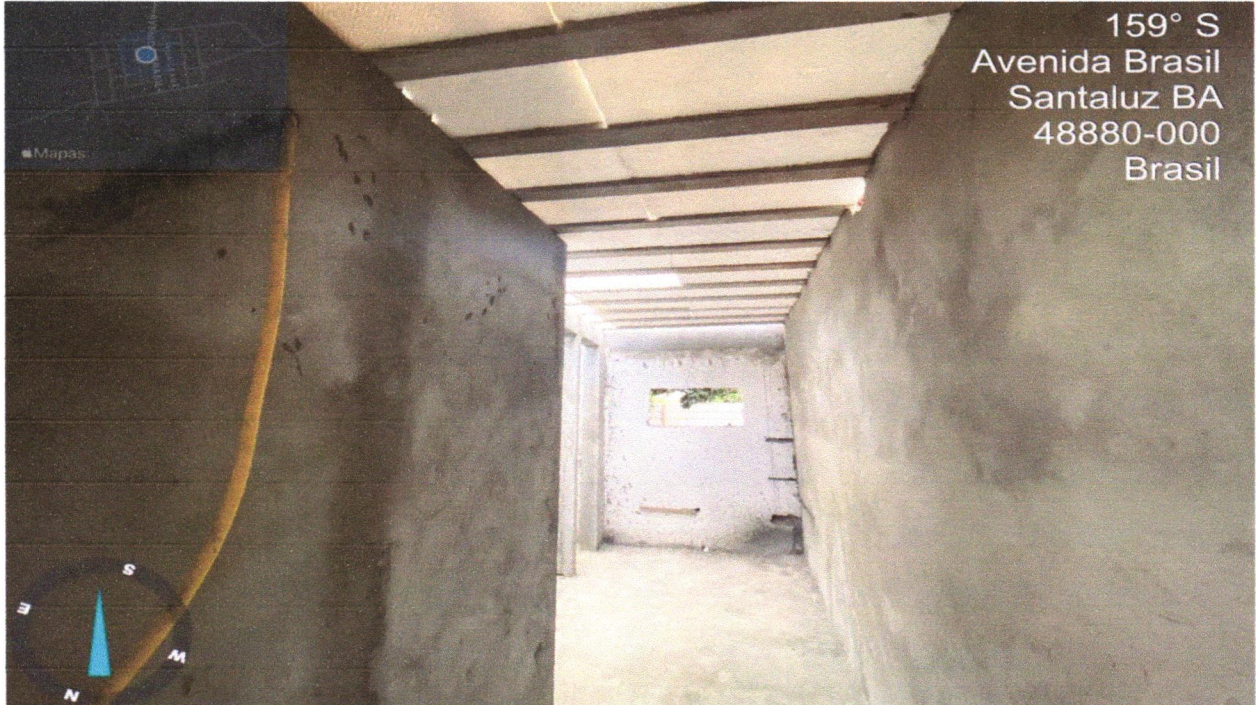
31/10/2023

Santaluz-Ba

Reforma e Ampliação da Escola
Marcolino Francisco Xavier

FOTO 23 - ATERRO MANUAL DE VALAS COM AREIA PARA ATERRO E COMPACTAÇÃO MECANIZADA. AF_05/2016.



FOTO 24 - ASSENTAMENTO DE GUIA (MEIO-FIO) EM TRECHO RETO, CONFECCIONADA EM CONCRETO PRÉ-FABRICADO, DIMENSÕES 100X15X13X20 CM (COMPRIMENTO X BASE INFERIOR X BASE SUPERIOR X ALTURA), PARA URBANIZAÇÃO INTERNA DE EMPREENDIMENTOS. AF_06/2016_P



Tony Felix Andrade
Arquiteto Civil
CREBA: 052.059.577.8

Carla Regina de Jesus
Engenheira Civil
CREBA: 052.059.577.8

DATA	MUNICÍPIO	EMPREENDIMENTO
31/10/2023	Santaluz-Ba	Reforma e Ampliação da Escola Marcolino Francisco Xavier

FOTO 25 - ASSENTAMENTO DE GUIA (MEIO-FIO) EM TRECHO RETO, CONFECCIONADA EM CONCRETO PRÉ-FABRICADO, DIMENSÕES 100X15X13X20 CM (COMPRIMENTO X BASE INFERIOR X BASE SUPERIOR X ALTURA), PARA URBANIZAÇÃO INTERNA DE EMPREENDIMENTOS.AF_06/2016_P



FOTO 26 - POSTE DE AÇO GALVANIZADO CÔNICO CONTÍNUO RETO, DIÂMETRO SUPERIOR 60MM, DIÂMETRO DA BASE 115MM, ALTURA TOTAL 5M, CONIPOST REF. SÉRIE 0005/CLASSE 60 DA CONIPOST OU SIMILAR



Tomás de Jesus André
Mestre de Obra
CREAMBA: 052.015.617.3

CAVALLO
CREAMBA: 052.015.617.3
CREAMBA: 052.015.617.3

DATA	MUNICÍPIO	EMPREENDIMENTO
31/10/2023	Santaluz-Ba	Reforma e Ampliação da Escola Marcolino Francisco Xavier

FOTO 29 - RUFO EM CHAPA DE AÇO GALVANIZADO NÚMERO 24, CORTE DE 25 CM, INCLUSO TRANSPORTE VERTICAL. AF_07/2019.



FOTO 30 - RUFO EM CHAPA DE AÇO GALVANIZADO NÚMERO 24, CORTE DE 25 CM, INCLUSO TRANSPORTE VERTICAL. AF_07/2019.



fr.
Tony Félix Andrédo
Engenheiro Civil
CREA-BA: 032.053.377.8

[Signature]
SANTALUZ
CABELO
MPO SANTALUZ
CHAVE 24 DE 2019/2019

DATA	MUNICÍPIO	EMPREENDIMENTO
31/10/2023	Santaluz-Ba	Reforma e Ampliação da Escola Marcolino Francisco Xavier

FOTO 31 - ELETRODUTO FLEXÍVEL CORRUGADO, PVC, DN 32 MM (1"), PARA CIRCUITOS TERMINAIS, INSTALADO EM FORRO - FORNECIMENTO E INSTALAÇÃO. AF_12/2015



FOTO 32 - ELETRODUTO FLEXÍVEL CORRUGADO, PVC, DN 32 MM (1"), PARA CIRCUITOS TERMINAIS, INSTALADO EM FORRO - FORNECIMENTO E INSTALAÇÃO. AF_12/2015

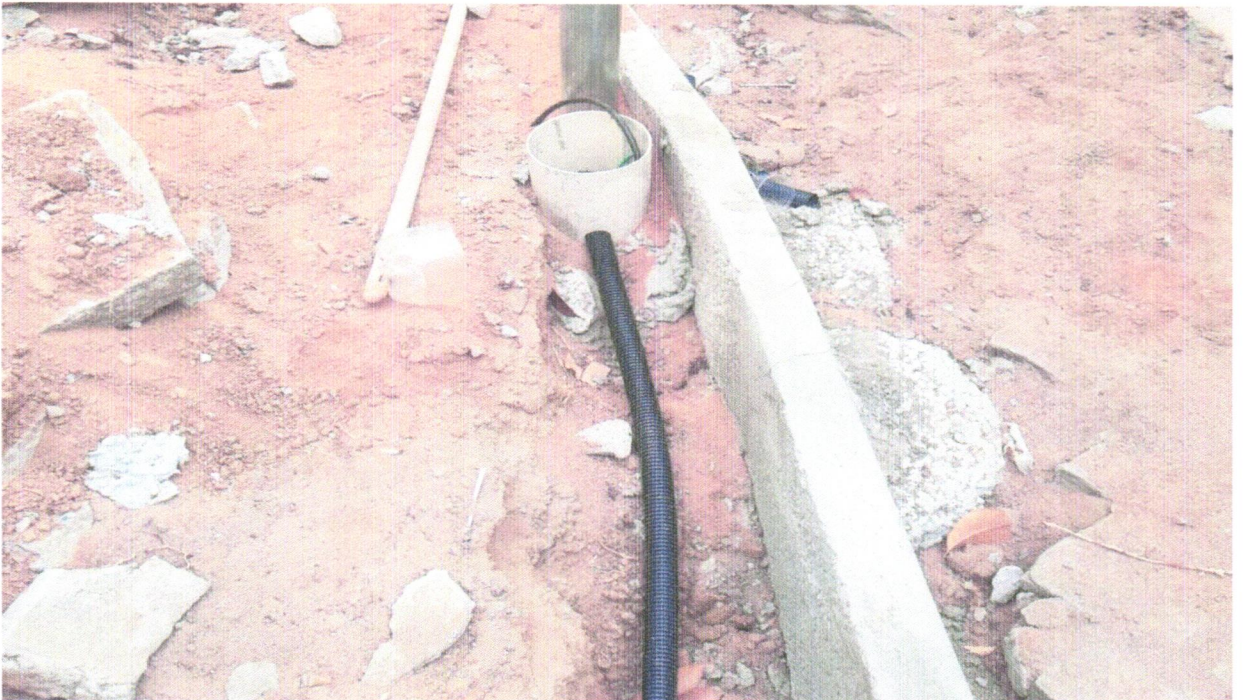

Tony Felix André
Engenheiro
CRBAC: 032.000.377.8

Engenheiro

DATA	MUNICÍPIO	EMPREENDIMENTO
31/10/2023	Santaluz-Ba	Reforma e Ampliação da Escola Marcolino Francisco Xavier

FOTO 33 - LIMPEZA MECANIZADA DE CAMADA VEGETAL, VEGETAÇÃO E PEQUENAS ÁRVORES (DIÂMETRO DE TRONCO MENOR QUE 0,20 M), COM TRATOR DE ESTEIRAS.AF_05/2018



FOTO 34 - LIMPEZA MECANIZADA DE CAMADA VEGETAL, VEGETAÇÃO E PEQUENAS ÁRVORES (DIÂMETRO DE TRONCO MENOR QUE 0,20 M), COM TRATOR DE ESTEIRAS.AF_05/2018



DATA	MUNICÍPIO	EMPREENDIMENTO
31/10/2023	Santaluz-Ba	Reforma e Ampliação da Escola Marcolino Francisco Xavier

FOTO 35 - LUMINÁRIA EM LED PARA ILUMINAÇÃO PÚBLICA,30W,BIVOLT, SELO A INMETRO,CORPO EM ALUMÍNIO INJ,FP 0,97, PROT. DPS 10KV, IP66, IK09, TEMP. COR 5000K, IRC= OU 70%, V. ÚTIL 50.000H, 120 LM/W.GAR.5 ANOS, MODELO GL216 G-LIGHT OU SIMILAR - REV 01



FOTO 36 - LUMINÁRIA EM LED PARA ILUMINAÇÃO PÚBLICA,30W,BIVOLT, SELO A INMETRO,CORPO EM ALUMÍNIO INJ,FP 0,97, PROT. DPS 10KV, IP66, IK09, TEMP. COR 5000K, IRC= OU 70%, V. ÚTIL 50.000H, 120 LM/W.GAR.5 ANOS, MODELO GL216 G-LIGHT OU SIMILAR - REV 01



Tony Felix Ar Frede

 CPF: 012.161.177.8

 CPF: 012.161.177.8

DATA	MUNICÍPIO	EMPREENDIMENTO
31/10/2023	Santaluz-Ba	Reforma e Ampliação da Escola Marcolino Francisco Xavier

FOTO 37 - CAIXA DE PASSAGEM EM ALVENARIA DE TIJOLOS MACIÇOS ESP. = 0,12M, DIM. INT. = 0,30 X 0,30 X 0,30M



FOTO 38 - CABO DE COBRE FLEXÍVEL ISOLADO, 10 MM², 0,6/1,0 KV, PARA REDE AÉREA DE DISTRIBUIÇÃO DE ENERGIA ELÉTRICA DE BAIXA TENSÃO - FORNECIMENTO E INSTALAÇÃO. AF_07/2020

